LE PÔLE MÉTROPOLE

MÉTROPOLE GRAND LYON

FORMATIONS
& JOURNÉES PROFESSIONNELLES

CATALOGUE 2023-2024

BIBLIOTHÈQUE MUNICIPALE DE LYON

VILLE DE LYON

MODE D'EMPLOI DE LA FORMATION

Le Pôle Métropole de la Bibliothèque municipale de Lyon propose au réseau des 41 bibliothèques métropolitaines qu'il accompagne, une offre renouvelée de formations et de rencontres professionnelles. Ces formations s'adressent en priorité aux personnels bénévoles ou salariés de ces bibliothèques. Dans la mesure des places disponibles, elles sont ouvertes aux autres acteurs de la lecture publique de la métropole.

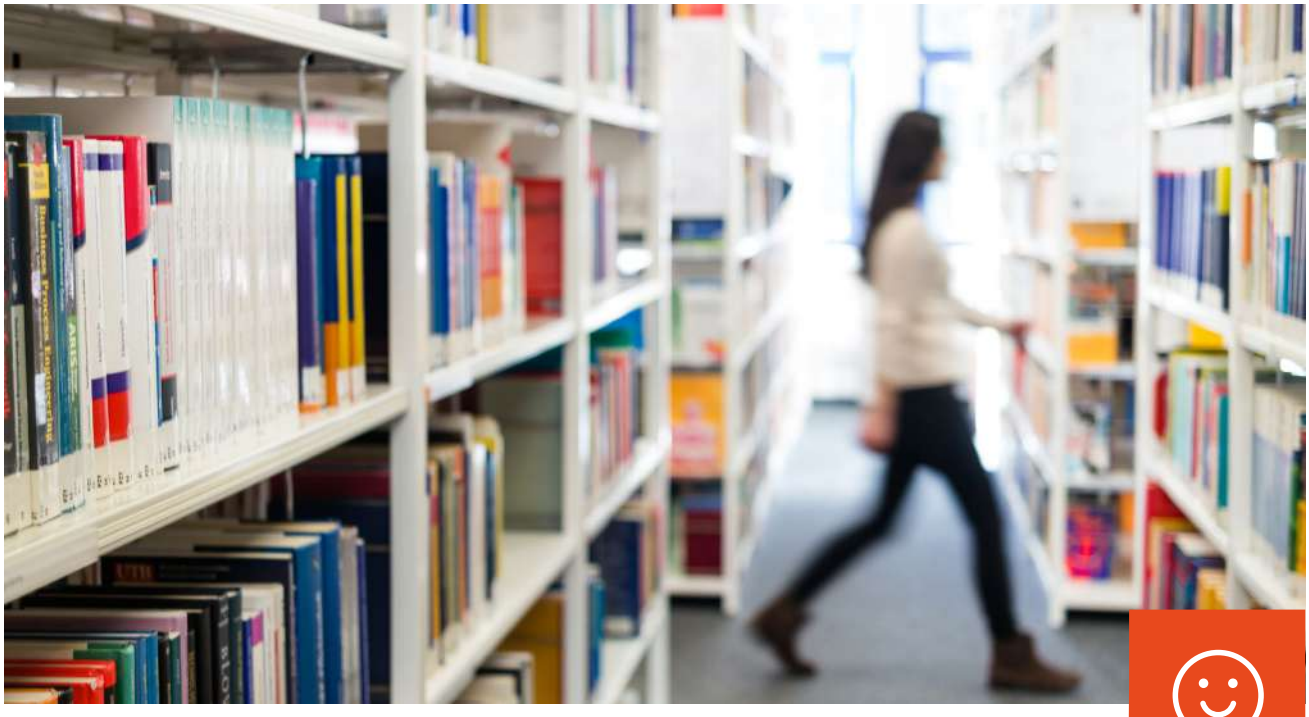

MODALITÉS D'INSCRIPTION

L'inscription aux stages est individuelle et obligatoire.
Chaque formation doit faire l'objet d'une inscription distincte.

POUR CELA JE DOIS :

- Télécharger le formulaire d'inscription sur le site du Pôle Métropole, dans la rubrique Formation *(aussi disponible à la fin de ce catalogue)*.
- Compléter le formulaire et l'imprimer.
- Le faire signer par mon/ma responsable.
- Renvoyer le formulaire signé par mail à l'adresse *formation_metropole@bm-lyon.fr* **au plus tard 4 semaines avant le début du stage**.

TRAITEMENT ET VALIDATION PAR LE PÔLE MÉTROPOLE

À réception de la demande, le Pôle Métropole envoie un accusé de réception de la demande. Cet accusé de réception ne vaut pas validation définitive de l'inscription.

La validation définitive de l'inscription est envoyée à chaque stagiaire dans un délai maximum de trois semaines avant la date de début de la formation.

Les candidats non retenus sont informés personnellement dans les mêmes délais.

La priorisation des stagiaires est établie en fonction des projets et des besoins de la structure, des motivations exprimées en concertation avec les référents de territoire. En cas de nombreuses candidatures, le nombre de participants d'une même structure peut être limité.

COÛT

Les formations sont gratuites pour les stagiaires comme pour leur tutelle. Leur coût est pris en charge par la Métropole de Lyon.

Les frais de déplacement et de repas sont à la charge des participants ou de leur collectivité selon les règles en vigueur. Les bénévoles peuvent se rapprocher de leur maire en application du décret n°2007-43 du 5 janvier 2007 modifiant le décret n°001-654 du 19 juillet 2001 pour bénéficier de la même prise en charge.

LES ENGAGEMENTS DU STAGIAIRE

L'inscription confirmée à une formation engage le stagiaire à la suivre dans sa totalité. Le Pôle Métropole s'assure de la bonne organisation des sessions de formation.

LES ENGAGEMENTS DU PÔLE MÉTROPOLE

Le Pôle Métropole adresse par mail trois semaines avant le début de la formation (six semaines pour les formations de base) une confirmation d'inscription qui vaut convocation.

Le cas échéant, il imprime et met à disposition gratuitement les supports pédagogiques transmis par les formateurs.

Une attestation de présence est envoyée par mail aux participants à l'issue de chaque formation.

Le Pôle Métropole se réserve le droit d'annuler ou de reporter une formation si le nombre d'inscrits est inférieur à 6 participants.

Les candidats ayant envoyé leur bulletin d'inscription seront prévenus de l'annulation par téléphone ou par mail.

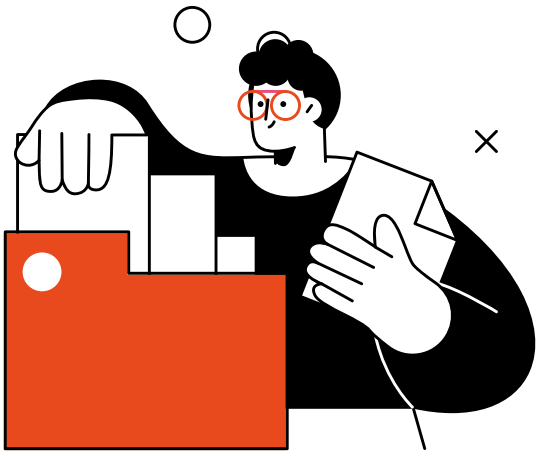

CONTACT / INFORMATIONS

Toutes les informations relatives aux formations sont disponibles et mises à jour régulièrement sur le site du pôle métropole **(polemetropole.bm-lyon.fr)**, de même que les coordonnées des interlocuteurs et référents de la formation. L'adresse pour les inscriptions et toute demande d'information est :

formation_metropole@bm-lyon.fr

Aa Bb Cc Dd
Ee Ff Gg Hh
Ii Jj Kk Ll Mm
Pp Qq
Rr
Uu Vv
Yy Zz

SOMMAIRE

ANIMATIONS ET MÉDIATIONS

Accueils de classe, et si on faisait autrement ? PAGE 7
Lecture à voix haute pour les tout-petits. PAGE 9
Atelier fabrication d'un butaï pour histoires en kamishibaï. PAGE 10
L'éducation aux médias et à l'information (EMI) en bibliothèque. PAGE 18

AUTOUR DES COLLECTIONS

Petites réparations. PAGE 11
Politique documentaire. PAGE 12
Monter un fonds Facile à Lire (FAL) dans sa bibliothèque. PAGE 17

CONNAISSANCE ET ACCUEIL DES PUBLICS

Bien vieillir sur le territoire. PAGE 14

GESTION DE LA BIBLIOTHÈQUE

Fondamentaux d'une bibliothèque aujourd'hui. PAGE 6
Salariés et bénévoles en bibliothèque. PAGE 15
Élus et bibliothécaires : bien travailler ensemble. PAGE 16
Méthodologie de projet. PAGE 17

SERVICES INNOVANTS ET CULTURE NUMÉRIQUE

Initiation au montage vidéo avec Shotcut. PAGE 8
Engager une démarche participative et innovante en bibliothèque. PAGE 13
Inclure le numérique dans l'offre de sa bibliothèque. PAGE 20

VISITES ET RENCONTRES PROFESSIONNELLES

Journée réseau. PAGE 7
Journée professionnelle. PAGE 19
Bibliotour. PAGE 21

CALENDRIER DES FORMATIONS

Gestion de la bibliothèque

Jeudi 28 et vendredi 29 septembre 2023

ACCUEIL DES NOUVEAUX ARRIVANTS

FONDAMENTAUX D'UNE BIBLIOTHÈQUE AUJOURD'HUI

- Quelles sont les missions d'une bibliothèque aujourd'hui ?
- Dans quel écosystème évolue-t-elle ?
- Quels sont les différents types de publics, et comment leur apporter la meilleure qualité de service ?
- Cette formation permettra aux nouvelles (et moins nouvelles !) personnes du réseau, bénévoles comme salariées de disposer des bases nécessaires pour prendre leur place au sein de leur bibliothèque.

OBJECTIFS

- **Connaître les missions d'une bibliothèque et du bibliothécaire aujourd'hui.**
- **S'approprier les bases de la culture professionnelle.**
- **Connaître l'environnement professionnel des bibliothèques.**
- **Cerner les notions de publics et non-publics.**
- **Apprendre les bases d'un programme d'action culturelle réussi.**
- **Découvrir les fondamentaux d'une gestion de collections.**
- **Connaître les principaux objectifs de l'animation et des actions hors les murs.**
- **Découvrir des outils facilitant le travail.**

INTERVENANTS

Nicolas Quereuil et **Camille Reymondon**, Référents de territoire du Pôle Métropole.

LIEU

Bibliothèque du 6e Clémence Lortet.

HORAIRES INDICATIFS

9h30 - 17h00

Visites et rencontres professionnelles

Jeudi 5 octobre 2023

JOURNÉE RÉSEAU

Chaque année, le Pôle Métropole de la Bibliothèque municipale de Lyon propose une journée qui s'articule autour de retours d'expérience inspirants, de présentations de matériel, de l'actualité du service et du réseau et de temps de convivialité. Un temps riche en échanges professionnels à ne pas manquer !

INTERVENANTS
Pôle Métropole.

LIEU
Bibliothèque de la Part-Dieu,
Salle de la Découverte.

HORAIRES INDICATIFS
9h30 - 17h00

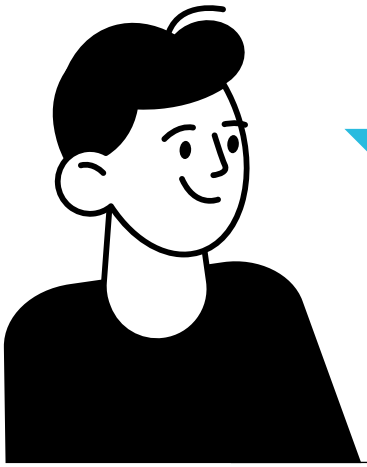

OBJECTIFS

- **Enrichir sa pratique professionnelle.**
- **Connaître l'actualité du Pôle Métropole.**
- **Découvrir de nouveaux services.**
- **Développer son réseau professionnel.**

Animations et médiations

Jeudi 19 et vendredi 20 octobre 2023

ACCUEILS DE CLASSE, ET SI ON FAISAIT AUTREMENT ?

COMMENT SE RENOUVELER ?

- Quelle peut être la place des accueils de classe dans les missions des bibliothèques ?
- Comment les développer et les renouveler ?
- Quelle implication des équipes enseignantes ?
- Axée sur des cas pratiques, cette formation aboutira sur l'élaboration de projets d'accueil adaptés aux besoins des stagiaires.

OBJECTIFS

- **Définir les objectifs d'un accueil de classe.**
- **Optimiser sa pratique pour renouveler les accueils de classe dans sa bibliothèque.**
- **Identifier les leviers pour faciliter les partenariats et fidéliser les enseignants.**

INTERVENANTE
Sandrine Margaillan,
Responsable de la médiathèque de Chatte.

LIEU
Bibliothèque de la Part-Dieu, Salle de la Découverte.

HORAIRES INDICATIFS
9h30 - 17h00

Jeudi 9 novembre 2023

INITIATION AU MONTAGE VIDÉO AVEC SHOTCUT

FONDAMENTAUX ET ATELIER PRATIQUE

Shotcut est un logiciel libre et gratuit (disponible sur Microsoft Windows, Linux et MacOs) qui permet de réaliser facilement des montages vidéo.
Cet atelier vous permettra de découvrir ce logiciel et de le prendre en main pour vos futurs projets et animations en bibliothèque.

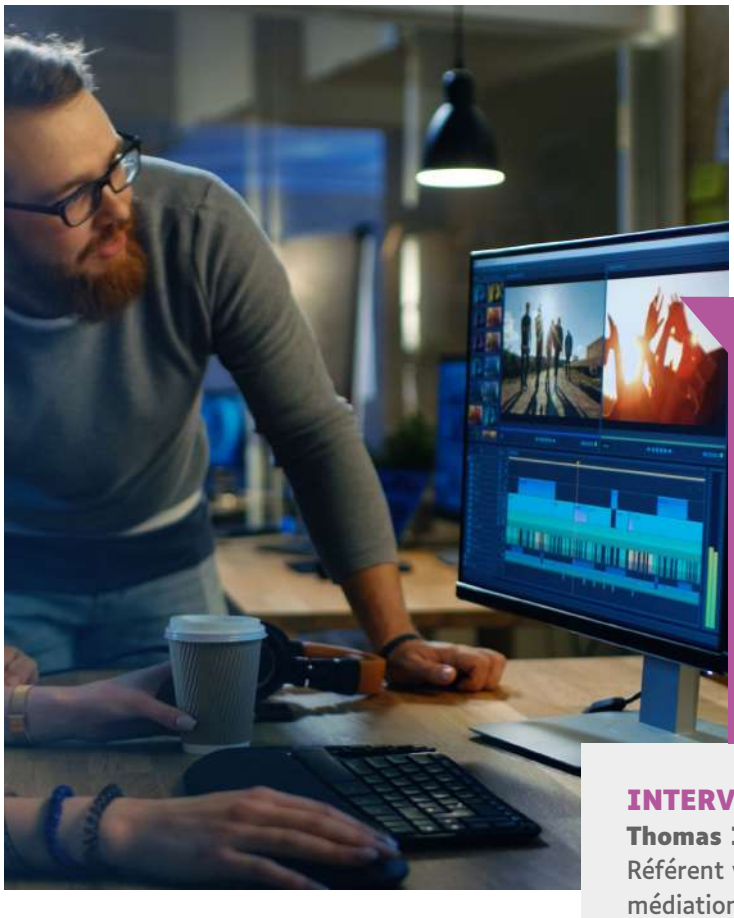

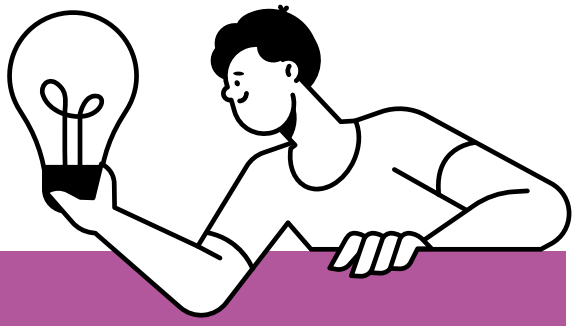

OBJECTIFS

- **Découvrir les fonctionnalités de base du logiciel Shotcut.**
- **Mettre en pratique les principes du montage vidéo.**
- **Découvrir des exemples d'application : booktubes, ateliers vidéo, tutoriels.**

INTERVENANT

Thomas Iglésis,
Référent valorisations, promotions et médiations du Pôle Métropole.

LIEU

Médiathèque de Francheville.

HORAIRES INDICATIFS

9h30 - 17h00

Animations et médiations

Jeudi 23 et vendredi 24 novembre 2023

LECTURE À VOIX HAUTE POUR LES TOUT-PETITS

TECHNIQUES DE LA LECTURE À VOIX HAUTE ET ENJEUX DE LA LECTURE AUX ENFANTS DE LA NAISSANCE À 3 ANS

INTERVENANTE
Virginie Bonnier,
Formatrice à l'association Ninie et Compagnie.

LIEU
Bibliothèque de la Part-Dieu,
Salle de la Découverte.

HORAIRES INDICATIFS
9h30 - 17h00.

OBJECTIFS

- **S'adresser à un public et poser l'écoute.**
- **Mieux connaître sa voix.**
- **Comprendre l'intérêt du livre dans le développement du tout petit.**
- **Construire (ou compléter) des pratiques de lecture en lien avec le développement du jeune enfant.**

- Pourquoi et comment lire des livres aux tout-petits ?
- Quelles techniques pour s'adresser à ce public ?
- Cette formation composée d'ateliers collectifs, d'études de cas pratiques, de choix et de lectures de livres abordera également les éléments essentiels pour comprendre les points essentiels du parcours du tout petit lecteur.

Jeudi 7 décembre 2023

ATELIER FABRICATION D'UN BUTAÏ POUR HISTOIRES EN KAMISHIBAÏ

FONDAMENTAUX ET ATELIER PRATIQUE

OBJECTIFS

- **Apprendre les techniques de base pour fabriquer ses propres butaï.**
- **Développer sa créativité pour un rendu unique.**
- **Prolonger l'expérience de la médiation autour du kamishibaï.**

Vous êtes adeptes du kamishibaï et vous désirez poursuivre cette pratique ?

Dans le cadre de la journée mondiale du kamishibaï, nous vous proposons une journée consacrée à la fabrication d'un butaï au format A4.

Nous fournissons : carton plume, colle, cutters, règles, pinceaux, papier de soie noir.

Vous apportez serviettes en papier, papiers cadeaux, papier de soie coloré ou « papier Décopatch » et autres décos de votre choix (perles, boutons, plumes...) et un sac pour les transporter !

INTERVENANTE

Myriam Foucher,
Bibliothécaire jeunesse
au service mobile de la BmL.

LIEU

Bibliothèque de la Part-Dieu,
Salle de la Découverte.

HORAIRES INDICATIFS

10h00 - 17h00

Autour des collections

Jeudi 14 décembre 2023

PETITES RÉPARATIONS

TECHNIQUES D'ENTRETIEN ET DE RÉPARATION DES LIVRES

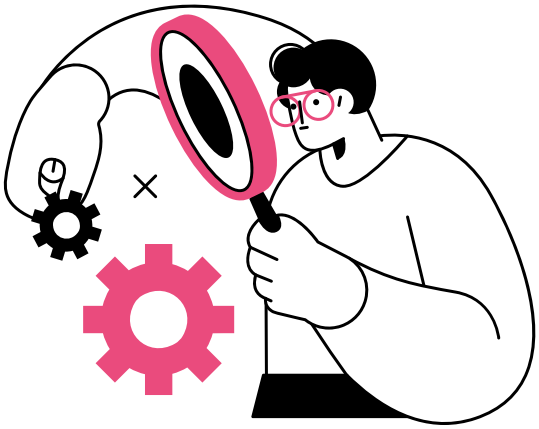

Le livre de bibliothèque, ce n'est pas n'importe quel livre : propriété d'une collectivité, il est amené à être emprunté, manipulé, lu, relu... Pour cela, il faut parfois le renforcer, le réparer. Cette formation propose d'apprendre des techniques de réparation et d'entretien de documents papier.

INTERVENANT
Dominique Fito,
Service reliure et patrimoine de la BmL.

LIEU
Bibliothèque de la Part Dieu,
salle à préciser ultérieurement.

HORAIRES INDICATIFS
9h30 - 17h00

OBJECTIFS

- **Apprendre à assurer l'entretien de livres pour leur donner une seconde vie.**
- **S'approprier des connaissances techniques de base permettant des petits travaux d'entretien.**
- **Découvrir et expérimenter différentes techniques de réparation.**

Autour des collections

Jeudi 11 et vendredi 12 janvier 2024

POLITIQUE DOCUMENTAIRE

DÉFINITION, ENJEUX ET OUTILS DE FORMALISATION

- Qu'est-ce qu'une politique documentaire ?
- Qu'en attend-on ?
- Quels sont les éléments de contexte à prendre en compte ?
- Comment l'élaborer ?
- Quelle formalisation, quels outils ?
- Au travers d'exemples, d'exercices et de temps de réflexions communs, cette formation propose de répondre au mieux, de manière pratique, aux situations concrètes des participants.

OBJECTIFS

- **Comprendre ce qu'est une politique documentaire.**
- **En appréhender les enjeux et la méthodologie.**
- **Situer son établissement ou son réseau de lecture publique : contexte, besoins…**
- **Connaître et être en mesure de construire des outils utiles et adaptés.**

INTERVENANTE

Coralie Laurent,
Responsable de la Bibliothèque de Gerland.

LIEU

Bibliothèque du 7e
Gerland Hannah Arendt.

HORAIRES INDICATIFS

9h30 - 17h00

Services innovants et cultures numériques

Jeudi 25 et vendredi 26 janvier 2024

ENGAGER UNE DÉMARCHE PARTICIPATIVE ET INNOVANTE EN BIBLIOTHÈQUE

ENJEUX ET OUTILS POUR ENGAGER DES PROJETS PARTICIPATIFS DANS SA BIBLIOTHÈQUE

- Quels sont les enjeux et problématiques d'une démarche participative en bibliothèque ?
- Comment mettre en place une démarche innovante et participative à la bibliothèque ?
- La formation alternera apports théoriques et pratiques, avec une large place accordée aux échanges entre stagiaires et avec le formateur.

OBJECTIFS

- **Savoir identifier des démarches participatives existantes, repérer les actions qui peuvent être mises en place avec les habitants.**
- **Savoir définir la forme de la démarche et la manière d'associer les habitants.**
- **Connaître et savoir choisir les outils d'animation pertinents adaptés au contexte de sa bibliothèque.**
- **Être capable d'animer des temps de travail dans une démarche de co-construction.**
- **Savoir formaliser la démarche au sein de l'équipe.**

INTERVENANT

Lionel Dujol,
Maître de conférence associé au sein de Médiat Rhône-Alpes. Responsable de la prospective et de l'accompagnement au changement à la DLP de Romans Valence Agglomération.

LIEU

Bibliothèque de la Part-Dieu,
Salle de la Découverte.

HORAIRES INDICATIFS

9h30 - 17h00

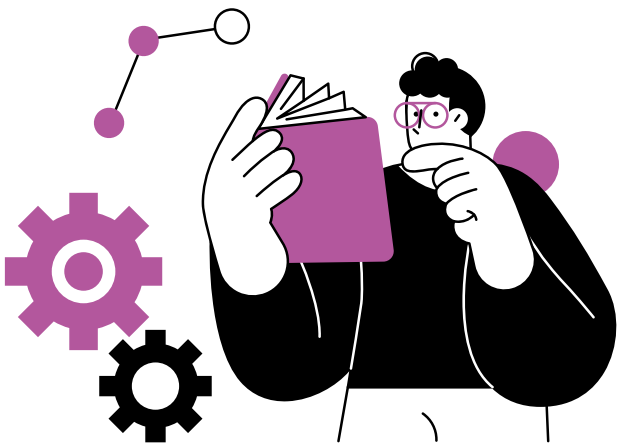

Connaissance et accueil des publics

Jeudi 8 février et vendredi 22 mars 2024

BIEN VIEILLIR SUR LE TERRITOIRE

SERVICES ET ANIMATIONS EN DIRECTION DES PERSONNES ÂGÉES

Quels sont les enjeux du « bien vieillir » en France aujourd'hui, et quel rôle les bibliothèques peuvent-elles jouer auprès du public des personnes âgées ? De l'idée au projet, cette formation prévue sur deux journées propose une réflexion et des outils pour proposer et organiser des actions adaptées à ce public.

OBJECTIFS

- **Savoir identifier le public et connaître ses besoins : pratiques culturelles, modalités d'adaptation aux différents effets de l'âge.**
- **Savoir intégrer les personnes âgées dans le projet de sa bibliothèque, en termes d'accueil, de politique documentaire, d'animation et d'offre de services.**
- **Acquérir une méthodologie pour la mise en œuvre d'actions adaptées dans et hors les murs.**
- **Identifier les partenaires de la bibliothèque.**

INTERVENANT

Gilles Moreau,
Consultant - Formateur.

LIEU

Bibliothèque de la Part-Dieu,
Salle de la Découverte.

HORAIRES INDICATIFS

9h30 - 17h00

Gestion de la bibliothèque

Vendredi 9 février et jeudi 21 mars 2024

SALARIÉS ET BÉNÉVOLES EN BIBLIOTHÈQUE

COMMENT TRAVAILLER ENSEMBLE ?

- Dans un environnement où les moyens sont contraints, les équipes mixtes en bibliothèque sont une manière de capter des compétences variées et d'impulser une démarche collaborative. Quelles sont les forces et les faiblesses des équipes mixtes ?
- Comment réussir la communication en équipe, identifier le rôle de chacun, et en particulier celui du responsable ou du coordinateur ?
- Cette formation propose d'acquérir les principales clefs pour un travail en équipe réussi.

OBJECTIFS

- **Partager un état des lieux sur les forces et les faiblesses de la mixité des équipes en bibliothèque.**
- **Comprendre le statut de bénévole en service public, identifier la place de responsable au sein de l'équipe.**
- **Identifier les différentes tâches et leur répartition au sein de l'équipe, repérer les besoins de formation des membres de l'équipe.**
- **Identifier les enjeux de communication, améliorer les canaux existants et en créer de nouveaux.**
- **Acquérir des outils pour renforcer l'équipe : recrutement, accueil et intégration.**

INTERVENANT

Gilles Moreau,
Consultant - Formateur.

LIEU

Bibliothèque de la Part-Dieu,
Salle de la Découverte.

HORAIRES INDICATIFS

9h30 - 17h00

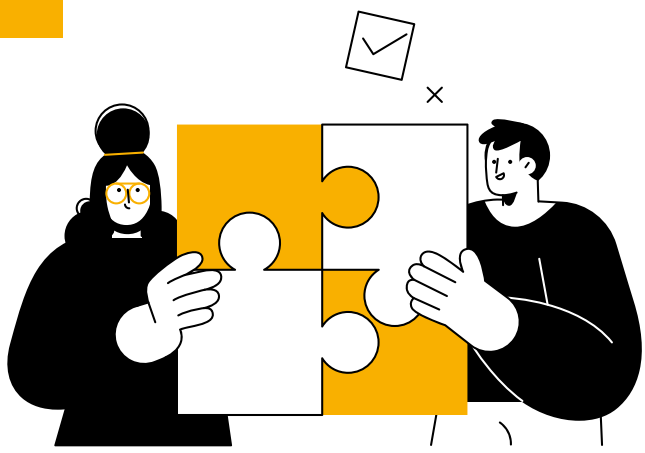

Jeudi 7 mars et jeudi 11 avril 2024

ÉLUS ET BIBLIOTHÉCAIRES : BIEN TRAVAILLER ENSEMBLE

OBJECTIFS

- **Connaître le rôle des élus, des administratifs et du bibliothécaire dans le processus de prise de décision.**
- **S'initier à l'argumentation auprès des élus et/ou des administratifs.**
- **Connaître les informations et documents utiles aux élus.**
- **Trouver le juste positionnement, prendre du recul sur sa pratique.**
- **Prendre de l'assurance dans son rôle d'aide à la décision.**

OUTILS POUR UNE COMMUNICATION RAISONNÉE ET EFFICACE

- Comment accompagner des élus dans la connaissance des bibliothèques et de leurs enjeux ?
- Comment se positionner en tant que professionnel ?
- Cette formation permet d'apporter aux bibliothécaires qui travaillent avec des élus et des administratifs des réponses concrètes, accompagnées d'exemples et d'analyses de pratiques.

INTERVENANTE

Françoise Minetti,
Consultante - Formatrice.

LIEU

Bibliothèque de la Part-Dieu,
Salle de la Découverte.

HORAIRES INDICATIFS

9h30- 17h00

Gestion de la bibliothèque

Jeudi 16 mai 2024

MÉTHODOLOGIE DE PROJET

FONDAMENTAUX ET OUTILS

Qu'est-ce qu'un projet, quelles en sont les étapes ?
Au travers d'apports de connaissances, d'exercices et de partages d'expérience, cette formation propose d'aborder les bases et les outils de la méthodologie de projet.

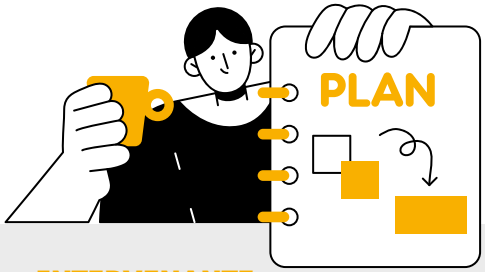

OBJECTIFS

- **Savoir définir un projet et le distinguer d'une opération courante.**
- **Appréhender le processus de la gestion de projet.**
- **Faciliter la mise en œuvre d'un projet, passer à l'action.**

INTERVENANTE
Cécile Dardet,
Responsable de la Bibliothèque du 4e.

LIEU
Bibliothèque de la Part-Dieu,
Salle de la Découverte.

HORAIRES INDICATIFS
9h30 - 17h00

Autour des collections

Mardi 28 mai 2024

MONTER UN FONDS FACILE À LIRE (FAL) DANS SA BIBLIOTHÈQUE

SENSIBILISATION ET FONDAMENTAUX

Comment rendre la lecture accessible en proposant des livres simples, mais pas simplistes, à des publics peu présents en bibliothèque ?
C'est la démarche du Facile à Lire (FAL).

OBJECTIFS

- **Connaître les critères de fond et de forme pour constituer une première collection.**
- **Connaître les bonnes pratiques pour aménager un espace FAL identifiable et convivial.**
- **Pouvoir proposer quelques actions de médiation en direction des publics cibles.**

INTERVENANTE
Émilie Sevrain,
Responsable de la Bibliothèque de la Duchère.

LIEU
Bibliothèque de la Part-Dieu,
Salle de la Découverte.

HORAIRES INDICATIFS
9h30 - 17h00

Mardi 4 juin 2024

L'ÉDUCATION AUX MÉDIAS ET À L'INFORMATION (EMI) EN BIBLIOTHÈQUE

POURQUOI ? COMMENT ?

Quels sont les enjeux et les modalités d'action autour de l'éducation aux médias et à l'information (EMI) en bibliothèque ?
En s'appuyant sur l'expérience du réseau BmL, cette formation propose une réflexion sur les enjeux, ainsi que des exemples pratiques d'ateliers et d'interventions.

OBJECTIFS

- **Identifier les enjeux liés à l'EMI en bibliothèque.**
- **Connaître les publics visés par les actions d'EMI à la bibliothèque.**
- **Connaître les outils et les modalités d'intervention.**

INTERVENANTE

Anne-Cécile Hyvernat-Duchêne, Responsable du département Société, coordinatrice EMI à la Bibliothèque municipale de Lyon.

LIEU

Bibliothèque de la Part-Dieu, Salle de la Découverte.

HORAIRES INDICATIFS

9h30 - 17h00

Visites et rencontres professionnelles

Jeudi 6 juin 2024

JOURNÉE PROFESSIONNELLE

Avec chaque année une thématique choisie en fonction des besoins du réseau et de l'actualité professionnelle, cette journée se propose de nourrir les réflexions avec l'appui d'intervenants experts, ainsi que d'alimenter par des cas pratiques des pistes d'actions à mener dans sa bibliothèque.

OBJECTIFS

- **Enrichir sa pratique professionnelle.**
- **Connaître l'actualité du Pôle Métropole.**
- **Découvrir de nouveaux services.**
- **Développer son réseau professionnel.**

INTERVENANTS
À définir.

LIEU
Bibliothèque de la Part-Dieu.

HORAIRES INDICATIFS
9h30 - 17h00

Jeudi 13 juin 2024

INCLURE LE NUMÉRIQUE DANS L'OFFRE DE SA BIBLIOTHÈQUE

ENJEUX ET OUTILS

Le numérique est souvent présenté comme un vecteur de modernité et d'innovation en bibliothèque. Mais il ne suffit pas d'en être convaincu : comment s'y prendre quand on croit *« ne pas s'y connaître assez »* ? Cette formation propose des pistes pour penser et intégrer le numérique dans l'offre de sa bibliothèque.

OBJECTIFS

- **Identifier son potentiel d'expert de l'usage numérique.**
- **Cerner les enjeux de la culture numérique en bibliothèque, identifier quels usages pour quels publics.**
- **Lever les freins liés aux contraintes techniques des outils numériques.**
- **Connaître, utiliser et valoriser les ressources (ressources en ligne, supports d'animation, réseaux collaboratifs).**
- **Savoir identifier, diffuser et décliner l'offre numérique dans chacune des offres de la bibliothèque.**

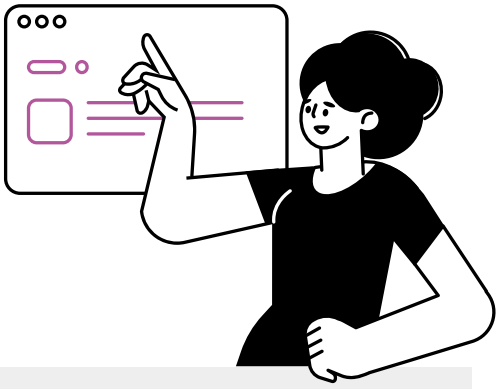

INTERVENANT

Jean-Nicolas Monier,
référent informatique et numérique du Pôle Métropole.

LIEU

Bibliothèque de la Part-Dieu,
Salle de la Découverte.

HORAIRES INDICATIFS

9h30 - 17h00

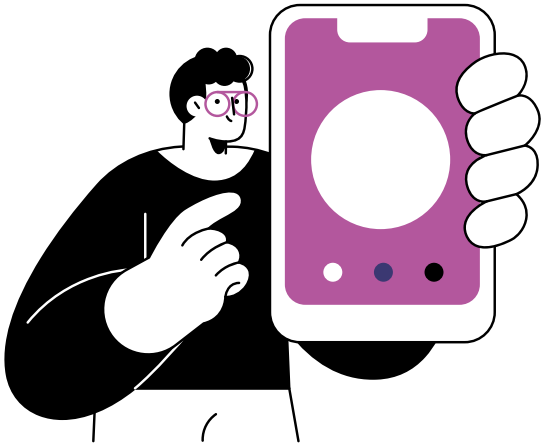

Visites et rencontres professionnelles

Jeudi 27 juin 2024

BIBLIOTOUR

Le Pôle Métropole vous emmène en voyage ! Cette journée a pour objectif d'enrichir sa pratique professionnelle par la visite de bibliothèques et la rencontre avec d'autres professionnels. Un voyage pour ouvrir son regard sur d'autres manières de concevoir son métier. Trajet effectué en car affrété par la Métropole de Lyon.

INTERVENANTS
À définir.

LIEU
À préciser ultérieurement.

HORAIRES INDICATIFS
À préciser ultérieurement.

OBJECTIFS

- **Enrichir sa pratique professionnelle.**
- **Connaître l'actualité du Pôle Métropole.**
- **Découvrir de nouveaux services.**
- **Développer son réseau professionnel.**

CALENDRIER RÉCAPITULATIF

2023

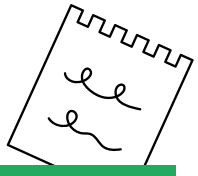

JEUDI 28 ET VENDREDI 29 SEPT. 2023

Gestion de la bibliothèque

ACCUEIL DES NOUVEAUX ARRIVANTS : Fondamentaux d'une bibliothèque aujourd'hui.

JEUDI 5 OCT. 2023

Visites et rencontres professionnelles

JOURNÉE RÉSEAU.

JEUDI 19 ET VENDREDI 20 OCT. 2023

Animations et médiations

ACCUEILS DE CLASSE, ET SI ON FAISAIT AUTREMENT.
Comment se renouveler ?

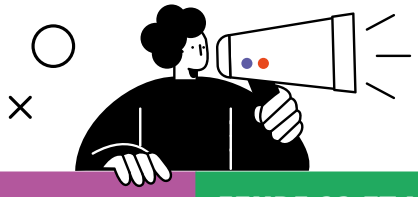

JEUDI 9 NOV. 2023

Services innovants et cultures numériques

INITIATION AU MONTAGE VIDÉO AVEC SHOTCUT.

JEUDI 23 ET VENDREDI 24 NOV. 2023

Animations et médiations

LECTURE À VOIX HAUTE POUR LES TOUT-PETITS.
Techniques de la lecture à voix haute et enjeux de la lecture aux enfants de la naissance à 3 ans.

JEUDI 7 DÉC. 2023

Animations et médiations

ATELIER FABRICATION D'UN BUTAÏ POUR HISTOIRES EN KAMISHIBAÏ.
Fondamentaux et atelier pratique.

2024

JEUDI 14 DÉC. 2023

Autour des collections

PETITES RÉPARATIONS.

JEUDI 11 ET VENDREDI 12 JANV. 2024

Autour des collections

POLITIQUE DOCUMENTAIRE.
Définition, enjeux et outils de formalisation.

JEUDI 25 ET VENDREDI 26 JANV. 2024

Services innovants et cultures numériques

ENGAGER UNE DÉMARCHE PARTICIPATIVE ET INNOVANTE EN BIBLIOTHÈQUE.
Enjeux et outils pour engager des projets participatifs dans sa bibliothèque.

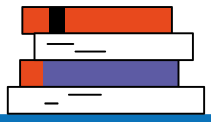

JEUDI 8 FÉV. ET VENDREDI 22 MARS 2024

Connaissance et accueil des publics

BIEN VIEILLIR SUR LE TERRITOIRE.

Services et animations en direction des personnes âgées.

VENDREDI 9 FÉV. ET JEUDI 21 MARS 2024

Gestion de la bibliothèque

SALARIÉS ET BÉNÉVOLES EN BIBLIOTHÈQUE.

Comment travailler ensemble ?

JEUDI 7 MARS ET JEUDI 11 AVR. 2024

Gestion de la bibliothèque

ÉLUS ET BIBLIOTHÉCAIRES : BIEN TRAVAILLER ENSEMBLE.

Outils pour une communication raisonnée et efficace.

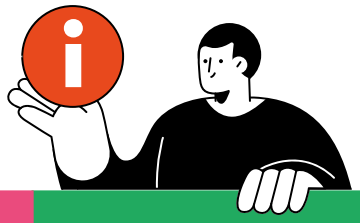

JEUDI 16 MAI 2024

Gestion de la bibliothèque

MÉTHODOLOGIE DE PROJET.

Fondamentaux et outils.

MARDI 28 MAI 2024

Autour des collections

MONTER UN FONDS FACILE À LIRE (FAL) DANS SA BIBLIOTHÈQUE.

Sensibilisation et fondamentaux.

MARDI 4 JUIN 2024

Animations et médiations

L'ÉDUCATION AUX MÉDIAS ET À L'INFORMATION (EMI) EN BIBLIOTHÈQUE.

Pourquoi ? Comment ?

JEUDI 6 JUIN 2024

Visites et rencontres professionnelles

JOURNÉE PROFESSIONNELLE.

JEUDI 13 JUIN 2024

Services innovants et cultures numériques

INCLURE LE NUMÉRIQUE DANS L'OFFRE DE SA BIBLIOTHÈQUE.

Enjeux et outils.

JEUDI 27 JUIN 2024

Visites et rencontres professionnelles

BIBLIOTOUR.

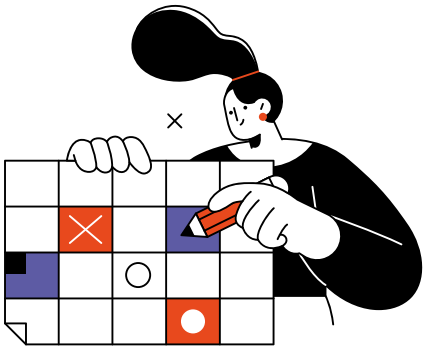

Bulletin d'inscription

Formations 2023-2024

Pôle Métropole de la Bibliothèque Municipale de Lyon

Mode d'emploi :

1- **Complétez** le formulaire ci-dessous ;

2- **Envoyez** le document scanné et signé à l'adresse formation_metropole@bm-lyon.fr dans un délai maximum de **quatre semaines avant le début de la formation** ;

3- À réception de votre bulletin, nous vous envoyons un accusé réception de votre demande (Attention, l'accusé réception ne vaut pas validation définitive de votre inscription) ;

4- Dans un délai maximum de trois semaines avant le début de la formation, nous vous envoyons un courriel de confirmation ou de refus de votre demande ;

5- **La validation de votre inscription vous engage** à suivre l'intégralité de la formation proposée. En cas de désistement, vous vous engagez à avertir le pôle métropole dans les meilleurs délais.

Pour tout renseignement complémentaire, nous contacter à l'adresse
formations_metropole@bm-lyon.fr

Informations stagiaire :

Titre de la formation demandée:

Date(s) de la formation:

Jour 1 :

Jour 2 :

NOM :

Prénom :

Bibliothèque :

Votre statut à la bibliothèque :

Courriel :

Téléphone :

Exprimez en quelques mots vos motivations pour suivre cette formation :

Date et signature du candidat :	Date et signature du responsable de la bibliothèque ou du représentant de l'autorité de tutelle :

NOTES

CONTACT

formation_metropole@bm-lyon.fr

polemetropole.bm-lyon.fr/nous-contacter

Le caractère typographique Luciole utilisé dans ce catalogue a été conçu spécifiquement pour les personnes malvoyantes. Ce projet est le fruit d'une collaboration entre le Centre Technique Régional pour la Déficience Visuelle et le studio typographies.fr. Il a bénéficié de l'appui du laboratoire DIPHE de l'Université Lumière Lyon 2.

LE PÔLE MÉTROPOLE

MÉTROPOLE GRAND LYON

BIBLIOTHÈQUE MUNICIPALE DE LYON

VILLE DE LYON