PDN 2021 : FIL ROUGE

OBJECTIF DU PROJET

Questionner le rapport des personnes au numérique ainsi que leur vision du futur du numérique, notamment dans une période telle que celle que nous traversons, ou les outils numérique sont plus utilisés que jamais. Le projet servira également à former un recueil de témoignages

MISE EN PLACE

Deux grandes questions à poser en début ou fin d'atelier, à mettre sur le site web pour les personnes voulant soumettre un témoignage via le formulaire.

- Que représente le numérique pour vous, aujourd'hui ?
- Que voulez-vous voir dans le monde numérique de demain ?

MISE EN PLACE

Ces questions peuvent être développés au cours d'ateliers dédiés mais peuvent également faire l'objet d'un petit temps d'écriture et de concernation à la fin de chaque atelier du PDN (à la fin d'un atelier e-time, info-intox, wikipédia, atelier numérique et covid).

MISE EN PLACE

Une fois les témoignages recueillis vous pourrez les déposer via un formulaire sur le site du PDN pour qu'ils soient ensuite mis en ligne sur le site ainsi que sur le compte Instagram dédié.
Les usagers pourront également soumettre des témoignages via le formulaire même s'ils ne sont pas inscrits aux ateliers. De même ils n'auront qu'à utiliser le formulaire. Une fois validés par deux modérateurs ces témoignages seront également mis en ligne.

MISE EN PLACE

Les témoignages peuvent être recueillis sous forme de :

- Vidéo (3mn maximum)
- Texte + Photo (100 mots maximum pour faciliter la mise en ligne sur Instagram, ne pas utiliser de formats photo trop lourds)
- Audio (trois mn maximum également)

Attention : pour les vidéos et extraits audio une autorisation de diffusion sera nécessaire. Elle devra soit être signée version papier ou cochée par la personne à l'origine du témoignage dans le formulaire.

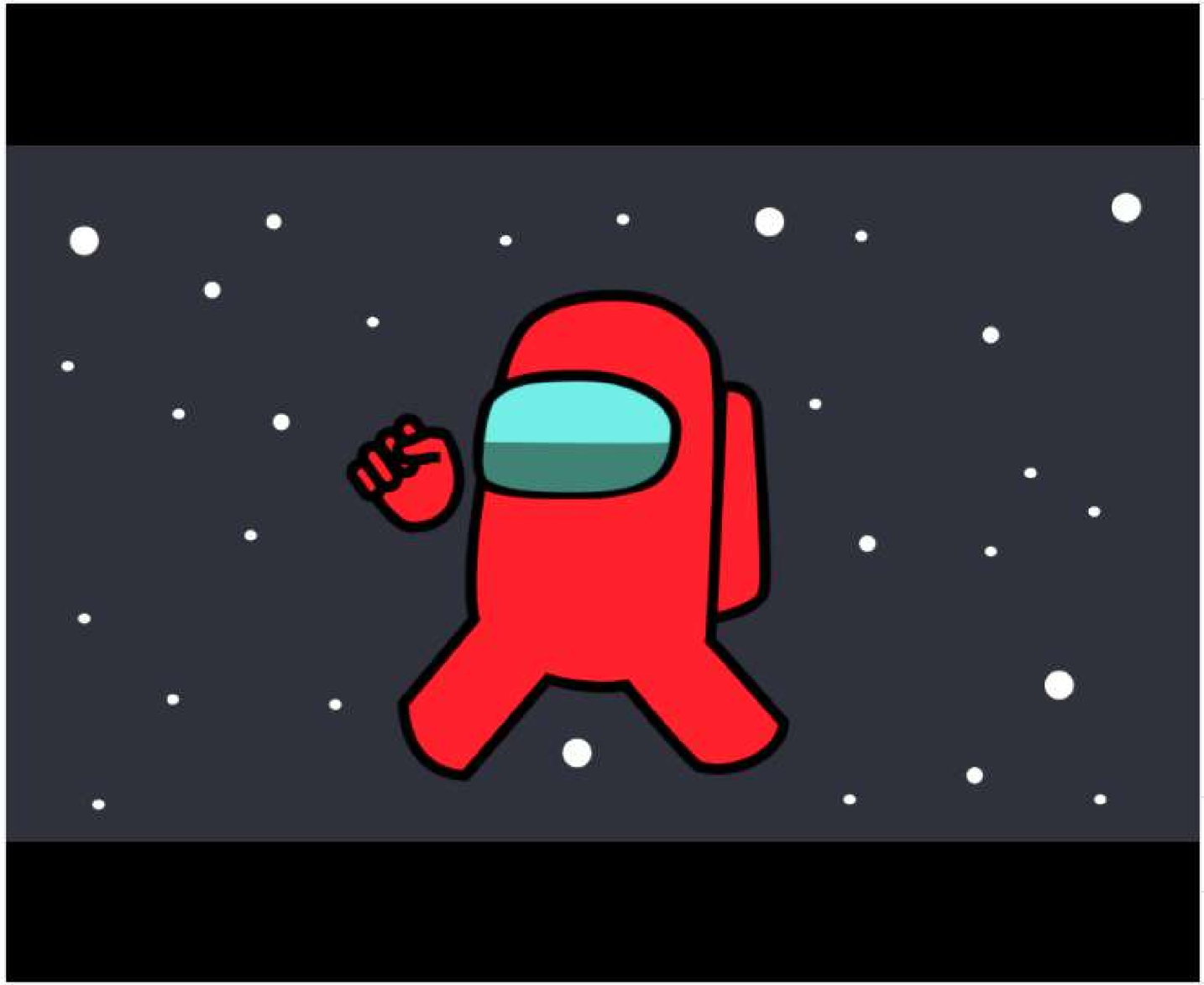

maskedlibrarian

maskedlibrarian Le numérique aujourd'hui pour vous c'est :
Une aide précieuse dans l'accomplissement des tâches de tout les jours et des missions qui me sont confiées dans le cadre de mon travail mais aussi une inquiétude concernant la surveillance vidéo de mes collègues.

Mon utopie numérique :
Une société ou il n'y ait plus de caméra nulle part et qui permette à chacun de se déplacer selon ses envies.

0 likes **0 shares**

Fri Nov 06 2020 Public

Login to like or comment.

QUESTIONS ?
SUGGESTIONS ?